

escuela Digital

aprendamos juntos **MENDOZA**



**Dirección General
de Escuelas**



MENDOZA GOBIERNO

Gestor escolar de usuarios

¿Quién es el Gestor escolar de usuarios?

Es un referente seleccionado por el equipo de gestión de cada escuela que forma parte de la plataforma virtual **Escuela Digital Mendoza**.

El mismo tiene conocimiento y acceso al  además de usuario para ingresar a **escuela Digital**

Su **tarea**  es **gestionar las matriculaciones en las aulas virtuales de la escuela**, alojadas en www.escolaridadprotegida.mendoza.edu.ar. Es recomendable que no haya más de dos gestores por escuela.

Para ingresar a la información de la institución en **escuela Digital**  los pasos a seguir son:

01 En un navegador, ingresar www.escolaridadprotegida.mendoza.edu.ar

02 Acceder con el usuario y contraseña:

Usuario: DNI

Contraseña: DNI

03 Ingresar a la Página Principal del entorno:

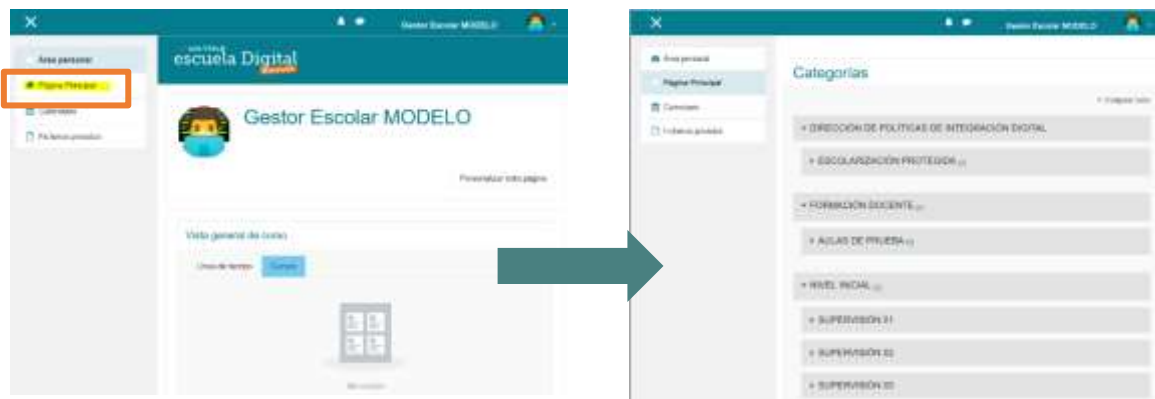

En la **Página Principal**, se podrá acceder a la escuela, a través de una estructura de categorías o carpetas organizada desde el Nivel – pasando por supervisión y luego la institución; dentro de ella cada curso y materia.

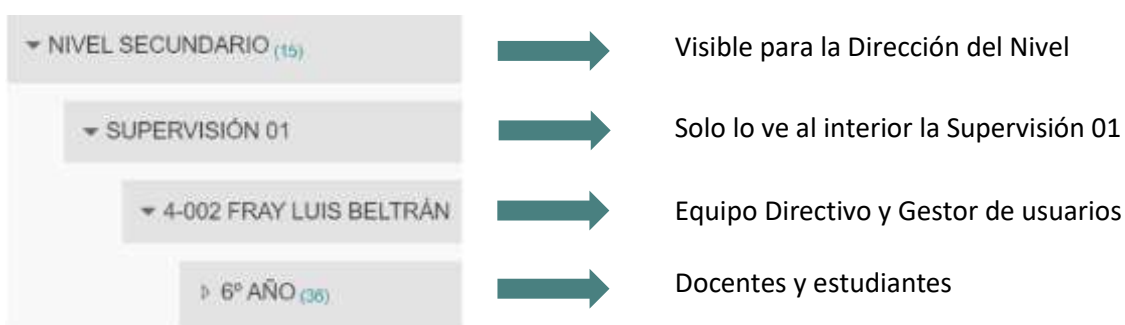

04 Al ingresar a un aula de la escuela, podemos observar los estudiantes y docentes matriculados en la misma, seleccionando la opción **Participantes** del menú lateral.



05 Allí podremos acceder a la gestión de usuarios del aula, quiénes están matriculados, el rol que cumplen, la última vez que accedieron, si pertenecen a un grupo y más.

[Matricular usuarios](#)

Nombre / Apellido(s)	Dirección de correo	Roles	Grupos	Último acceso al curso	Estatus
[Redacted]	[Redacted]@escueladigital.edu.ar	Estudiante	No hay grupos	3 días	Activo
[Redacted]	[Redacted]@escueladigital.edu.ar	Estudiante	No hay grupos	Nunca	Activo
[Redacted]	[Redacted]@escueladigital.edu.ar	Estudiante	No hay grupos	1 día 2 horas	Activo
[Redacted]	[Redacted]@escueladigital.edu.ar	Estudiante	No hay grupos	Nunca	Activo

Las acciones que podemos realizar en este sector son:

- Matricular usuarios
➔
Matricular/Agregar a un usuario que no está en el aula – y sí está presente en ese mismo curso en el GEM.
- Estudiante
➔
Editar, cambiar el rol de un usuario matriculado. Por ejemplo, un estudiante que tiene rol de profesor.
- ➔
Consultar detalles de matriculación del usuario: como fecha, nombre completo
- ➔
Dar de baja / borrar la matriculación de un usuario de ese curso (no se borra de la plataforma), siempre que el mismo no aparezca en la lista del mismo curso en el GEM.



IMPORTANTE

El gestor escolar de usuarios no podrá realizar ninguna acción en Escuela Digital Mendoza de matriculación o baja de usuarios si previamente no verificó los datos en el mismo curso en el GEM.

Solo podrá agregar – dar de baja usuarios o cambiarles el rol, si esa información se encuentra en el GEM.

En caso de que el GEM esté desactualizado o con errores, **el primer paso es actualizar la información en el sistema de Gestión Escolar Mendoza (GEM)** para luego realizarlo en Escuela Digital Mendoza.