

ELECCIONES CUERPOS COLEGIADOS 2024



JUNTA ELECTORAL DE CUERPOS COLEGIADOS



Av. San Martín 253 – Piso 1 – Capital- Mendoza - CP M5500
Email: juntaelectoral2024-dge@mendoza.edu.ar
www.mendoza.edu.ar

¿QUÉ SE VOTA?

¿QUÉ SE ELIGE?

SEGÚN EL NIVEL QUE TRABAJO, QUE DEBO VOTAR								
	JUNTA DISCIPLINA		JUNTA CALIFICADORA					
	NIVEL PRIMARIO, NIVEL INICIAL, EDUCACIÓN DIFERENCIADA, ESCUELA DE ADULTOS Y VESPERTINAS	EDUCACIÓN SECUNDARIA	INICIAL	PRIMARIO	SECUNDARIO	TÉCNICA Y TRABAJO	JÓVENES Y ADULTOS	ESPECIAL
INICIAL	•		•					
PRIMARIA	•			•				
SECUNDARIA ORIENTADA		•			•			
SECUNDARIA TÉCNICA Y TRABAJO		•				•		
ESPECIAL	•							•
ARTÍSTICA	•			•				
CCT	•					•		
CEBJA	•						•	
CENS Y 3º CICLO CEBJA		•					•	

**Representantes gremiales
de todos los cuerpos
colegiados:**

**6 Juntas Calificadoras y 2
Juntas de Disciplina**



JUNTA ELECTORAL DE CUERPOS COLEGIADOS

DGE MENDOZA

¿CUÁNDO SE VOTA?

16 DE MAYO 2024

DE 9:00 A 18:00 HORAS
(SEGÚN RESOLUCIÓN 787-DGE-24)

CIERRE DEL COMICIO: 18 HORAS



¿QUÉ PASA SI NO VOTO?

El incumplimiento injustificado se computará como **1 inasistencia injustificada en los cargos y 4 obligaciones en las horas cátedras.**



JUNTA ELECTORAL DE CUERPOS COLEGIADOS

DGE MENDOZA

¿CÓMO HAY QUE VOTAR?

❖ DNI en mano

NO SE ACEPTARÁ : DNI digital, aplicación mi argentina ni Pasaporte



¿DÓNDE HAY QUE VOTAR?

En las escuelas que han sido designadas por la Junta Electoral
según figura en el Padrón Definitivo



JUNTA ELECTORAL DE CUERPOS COLEGIADOS

DGE MENDOZA

CONSIDERACIONES GENERALES PARA AUTORIDADES DE MESAS

EL PRESIDENTE DE MESA ES LA MÁXIMA AUTORIDAD

- Se podrá realizar **UNA ÚNICA CESIÓN DE AUTORIDAD DE MESA** que quedará asentado en acta.
- En caso de ausencia total de las autoridades de mesa, la junta electoral designará las nuevas autoridades, entre los electores presentes.
- Los Fiscales NO SON AUTORIDADES DE MESA
- **En caso “edificio compartido con escuelas de distintos niveles o modalidades”:** cada escuela tendrá una urna, y su autoridad será suplente (fiscalizará la urna de la otra escuela).
- No se podrá agregar por ningún motivo a NADIE en el Padrón
- NINGUNA MESA DEBE CERRAR ANTES DE LAS 18 HORAS.
- Las **BOLETAS ÚNICAS** son las siguientes:



JUNTA ELECTORAL DE CUERPOS COLEGIADOS

DGE MENDOZA

 DIRECCIÓN GENERAL DE ESCUELAS							JUNTA DISCIPLINA EDUCACIÓN SECUNDARIA BOLETA ÚNICA ELECCIONES							 MENDOZA																																		
AZUL - BLANCO	PÚRPURA	ROSA - BLANCO	AMARILLA - GRIS	TURQUESA	BLANCA	MARFIL	AZUL - BLANCO	PÚRPURA	ROSA - BLANCO	AMARILLA - GRIS	TURQUESA	BLANCA	MARFIL	AZUL - BLANCO	PÚRPURA	ROSA - BLANCO	AMARILLA - GRIS	TURQUESA	BLANCA	MARFIL																												
VOTO LISTA COMPLETA <input type="checkbox"/>							VOTO LISTA COMPLETA <input type="checkbox"/>							VOTO LISTA COMPLETA <input type="checkbox"/>																																		
TITULARES FEDERICO GOMEZ CENTURION MARCELA LUBELCHIK CLAUDIO ELST SILVANA MORALES							TITULARES FABIAN SOTO SILVANA JIMENEZ RUBEN MUÑOZ LUCILA MASON							TITULARES EDUARDO D. NIETO CECILIA DARDER JUAN M. MENDOZA D. RUTH TOLABA							TITULARES PABLO TEJADA ALEJANDRA FADIN JORGE GALLEGGILLO MARIELA RODRIGUEZ							TITULARES SANTIAGO TAGAROT SILVIA CARMONA ROSA BENAVIDEZ LAURA HERNANDEZ							TITULARES DULIO OROZCO MELISA LOMBINO MARIA VEGAS VICTOR HUALPA							TITULARES VANESA TORRES JOHANA DONAIRE JUAN ALTAMIRANDA DANIELA ARREDONDO						
SUPLENTES NATALIA NIETO YESORICA HORA SANDRA CONTRERAS PABLO FERNANDEZ LAZO							SUPLENTES SILVIA CASAGRANDE CARLA AHUMADA ERICA MARTINEZ JORGE ORELLANO							SUPLENTES SABRINA H. FORTO LAURA V. GOMEZ CARINA R. CASTRO ROLANDO E. CASTRO							SUPLENTES MARCELO FERNANDEZ CLAUDIA BUSTI CARINA RABANO SONIA BERNAL HOYANO							SUPLENTES MARCELA BRUNA ELSA NEVA YVIANA VILLALOBOS RODOLFO GARRO							SUPLENTES BEATRIZ VELEZ GUSTAVO GOMEZ LIDIA AZCURRA JAVIER TALGUENCA							SUPLENTES VIRGINIA FIGUEROA MARIA AGGERO JULIO HEREDIA CAMILA BRUNA						

DISCIPLINA DISCIPLINA DISCIPLINA DISCIPLINA DISCIPLINA DISCIPLINA DISCIPLINA DISCIPLINA
 DISCIPLINA DISCIPLINA DISCIPLINA DISCIPLINA DISCIPLINA DISCIPLINA DISCIPLINA DISCIPLINA
 DISCIPLINA DISCIPLINA DISCIPLINA DISCIPLINA DISCIPLINA DISCIPLINA DISCIPLINA DISCIPLINA
 DISCIPLINA DISCIPLINA DISCIPLINA DISCIPLINA DISCIPLINA DISCIPLINA DISCIPLINA DISCIPLINA
DISCIPLINA
 DISCIPLINA DISCIPLINA DISCIPLINA DISCIPLINA DISCIPLINA DISCIPLINA DISCIPLINA DISCIPLINA
 DISCIPLINA DISCIPLINA DISCIPLINA DISCIPLINA DISCIPLINA DISCIPLINA DISCIPLINA DISCIPLINA
 DISCIPLINA DISCIPLINA DISCIPLINA DISCIPLINA DISCIPLINA DISCIPLINA DISCIPLINA DISCIPLINA

 DIRECCIÓN GENERAL DE ESCUELAS							JUNTA CALIFICADORA EDUCACIÓN PRIMARIA BOLETA ÚNICA ELECCIONES							 MENDOZA																											
AZUL - BLANCO	PÚRPURA	ROSA - BLANCO	AMARILLA - GRIS	TURQUESA	BLANCA	MARFIL	AZUL - BLANCO	PÚRPURA	ROSA - BLANCO	AMARILLA - GRIS	TURQUESA	BLANCA	MARFIL	AZUL - BLANCO	PÚRPURA	ROSA - BLANCO	AMARILLA - GRIS	TURQUESA	BLANCA	MARFIL																					
VOTO LISTA COMPLETA <input type="checkbox"/>							VOTO LISTA COMPLETA <input type="checkbox"/>							VOTO LISTA COMPLETA <input type="checkbox"/>																											
TITULARES RAQUEL GHILARDI BEATRIZ TELLI MARIANA VEZZONI RODRIGO INFANTE							TITULARES ANDREA BAGORDA MARIELA CAUDA LAURA TORO SANDRA GOMEZ							TITULARES GABRIELA A. LUGONES SILVIA B. FERNANDEZ VIVIANA V. SCANIO VANINA I. FRECENTESE							TITULARES ALEJANDRA MONDACA MARIELA MAGALLANES ANALIA JASI LORENA CORTEZ							TITULARES MAURICIO SALVATIERRA MERCEDES PEREZ JULIETA MOCAYAR PATRICIA CALDERO							TITULARES ANDREA BLANDINI MARISA TEJADA CLAUDIA MASTINO SONIA ACOSTA						
SUPLENTES SILVANA HIRANDA ELIDA BARBERO BETINA CANDO RAFAEL ALESSI							SUPLENTES HELENA FLORES RITA MORALES FLAVIA PAEZ JOSE VIDELA							SUPLENTES CONSTANZA S. AMAYA MARCELA A. PAGANO FABIOLA M. RODRIGUEZ SONIA M. MAZUZZO							SUPLENTES NATACHA BECERRA IRENE MALLUF MAILEN OBRADOR GABRIELA GOMEZ							SUPLENTES CLAUDIA GONZALEZ GABRIELA DRINDAY NATALIA ALZOGARAY JESICA ESTEVEZ							SUPLENTES FERNANDO PERALTA NANCY PERALTA CLAUDIA MELLADO JOSEFINA CORNEJO						

CALIFICADORA CALIFICADORA CALIFICADORA CALIFICADORA CALIFICADORA CALIFICADORA CALIFICADORA CALIFICADORA
 CALIFICADORA CALIFICADORA CALIFICADORA CALIFICADORA CALIFICADORA CALIFICADORA CALIFICADORA CALIFICADORA
 CALIFICADORA CALIFICADORA CALIFICADORA CALIFICADORA CALIFICADORA CALIFICADORA CALIFICADORA CALIFICADORA
 CALIFICADORA CALIFICADORA CALIFICADORA CALIFICADORA CALIFICADORA CALIFICADORA CALIFICADORA CALIFICADORA
CALIFICADORA
 CALIFICADORA CALIFICADORA CALIFICADORA CALIFICADORA CALIFICADORA CALIFICADORA CALIFICADORA CALIFICADORA
 CALIFICADORA CALIFICADORA CALIFICADORA CALIFICADORA CALIFICADORA CALIFICADORA CALIFICADORA CALIFICADORA
 CALIFICADORA CALIFICADORA CALIFICADORA CALIFICADORA CALIFICADORA CALIFICADORA CALIFICADORA CALIFICADORA



JUNTA ELECTORAL DE CUERPOS COLEGIADOS

AZUL - BLANCO	PÚRPURA	ROSA - BLANCO	AMARILLA - GRIS	TURQUESA	BLANCA	MARFIL
VOTO LISTA COMPLETA <input type="checkbox"/>	VOTO LISTA COMPLETA <input type="checkbox"/>	VOTO LISTA COMPLETA <input type="checkbox"/>	VOTO LISTA COMPLETA <input type="checkbox"/>	VOTO LISTA COMPLETA <input type="checkbox"/>	VOTO LISTA COMPLETA <input type="checkbox"/>	VOTO LISTA COMPLETA <input type="checkbox"/>
TITULARES JAQUELINA RIARTÉ ELIANA CASTILLO	TITULARES GABRIEL ALONSO ALEJANDRO SOSA	TITULARES CARLOS W. REYES R. BETSABE OCAMPO	TITULARES HERNAN HERRERA ADRIAN CALDERON	TITULARES DANIEL BLANES ANALIA CEREZO	TITULARES MARCIA MAZA MARIA ANACHURI	TITULARES CINTIA GALLARDO ACCARDI ADRIANA RAMOS
SUPLENTES NICOLAS ZAVALA HUGO GONZALEZ	SUPLENTES SILVIA ALES DIEGO PAREJAS	SUPLENTES DANIELA A. ZOLORZALO ELIAS FERNANDEZ	SUPLENTES CECILIA ZAPATA KATHERINE ALARCON	SUPLENTES ERICA JOFRE ESTHER GAMBOA	SUPLENTES CLAUDIA BARROS PABLO MAESSEN	SUPLENTES MAURICIO GONZALEZ WALTER GAUNA

AZUL - BLANCO	PÚRPURA	ROSA - BLANCO	AMARILLA - GRIS	TURQUESA	MARFIL
VOTO LISTA COMPLETA <input type="checkbox"/>	VOTO LISTA COMPLETA <input type="checkbox"/>	VOTO LISTA COMPLETA <input type="checkbox"/>	VOTO LISTA COMPLETA <input type="checkbox"/>	VOTO LISTA COMPLETA <input type="checkbox"/>	VOTO LISTA COMPLETA <input type="checkbox"/>
TITULARES CARINA BOTTARI GUSTAVO CAÑADAS GABRIELA GRIGOR CLAUDIO RONDA	TITULARES JAVIER GUEVARA CARINA MOLINA ANALIA GIOVARUSCIO ANALIA BECERRA	TITULARES EMILCE S. MIRANDA NICOLAS J. ARGUELLO ENRICH M. ELISA SIMONNET CLAUDIO D. COMPANY	TITULARES CLAUDIA BUGUEÑO CLAUDIA CLIMENT NICOLAS BAJUK SERGIO HASSEN	TITULARES ALBERTO PAROLA XIMENA CARRASCO NOELIA CASTRO VIVIANA BENGOLEA	TITULARES ANDREA ARIZA CARINA RODRIGUEZ SANDRA DELSON ANA SOTO
SUPLENTES MARIA GIANNATTASIO ANA TURCO SILVANA GUEVARA MATTIAS LIBERAL	SUPLENTES NANCY FUENTES ALEJANDRA MOYANO JUAN ALONSO CAROLINA VIDELA	SUPLENTES F. JAQUELINA TORRES SILVINA E. SORROCHE RAFAEL E. ANDREU RITA A. NASELLI ROLDAN	SUPLENTES NATALIA MARIN JORGE ABACA Y VEDIA PATRICIA CORTEZ MONICA MENDOZA	SUPLENTES JOANA PALACIOS EDUARDO TORRES ADRIAN ARMOA MARIA GUERCI	SUPLENTES JESUS ASTORGA ALEJANDRO MUÑOZ JUAN PLA STOCKER MARITZA AMPUERO BOBADILLA



AZUL - BLANCO	PÚRPURA	ROSA - BLANCO	AMARILLA - GRIS	MARFIL
VOTO LISTA COMPLETA <input type="checkbox"/>	VOTO LISTA COMPLETA <input type="checkbox"/>	VOTO LISTA COMPLETA <input type="checkbox"/>	VOTO LISTA COMPLETA <input type="checkbox"/>	VOTO LISTA COMPLETA <input type="checkbox"/>
TITULARES LAURA CANO VERONICA PARELLADA	TITULARES RAQUEL MOYANO MARIELA VERA	TITULARES A. PAOLA RODRIGUEZ M. FERNANDA LAVENIA	TITULARES SILVANA REAL EMILCE MARTINEZ	TITULARES ANDREA VASCA ADRIANA QUIROGA
SUPLENTES SILVINA LUJAN MABEL SABATINI	SUPLENTES JESICA MORELATTO LAILA MATRABASI	SUPLENTES SANDRA I. RUIZ MARIA E. TELLO CASTRO	SUPLENTES BELEN DUBROWSZCZYK LAURA NEGRI	SUPLENTES OLGA ROMERO MARIELA LOMBARDO

AZUL - BLANCO	PÚRPURA	ROSA - BLANCO	AMARILLA - GRIS
VOTO LISTA COMPLETA <input type="checkbox"/>	VOTO LISTA COMPLETA <input type="checkbox"/>	VOTO LISTA COMPLETA <input type="checkbox"/>	VOTO LISTA COMPLETA <input type="checkbox"/>
TITULARES EMILIA RUIZ DORA PARAMIO	TITULARES VALERIA NARVAEZ AGUSTIN RUSSO	TITULARES ANALIA V. SOSA MELODY N. MORO	TITULARES CECILIA GUARINO ANDREA RODRIGUEZ
SUPLENTES JESICA MANTOVAN CLAUDIA FRANCO	SUPLENTES OSCAR ANCIETA BETIANA BENEGAS	SUPLENTES MARIANNA SCHMID NOELIA E. BREE	SUPLENTES GASTON MALOSSI CAROLINA RODRIGUEZ

AZUL - BLANCO	PÚRPURA	ROSA - BLANCO	AMARILLA - GRIS	TURQUESA	MARFIL
VOTO LISTA COMPLETA <input type="checkbox"/>	VOTO LISTA COMPLETA <input type="checkbox"/>	VOTO LISTA COMPLETA <input type="checkbox"/>	VOTO LISTA COMPLETA <input type="checkbox"/>	VOTO LISTA COMPLETA <input type="checkbox"/>	VOTO LISTA COMPLETA <input type="checkbox"/>
TITULARES SILVANA MOYANO ARIEL ESPERLAZZA TERESA CORREA RITA CREDE	TITULARES GRISELDA CORONEL JUAN AGUILERA GRACIELA RUIZ JORGE PEÑA	TITULARES NATALIA F. CITTON VANINA S. CERRO LILIA PEREZ ANDREA E. TUNES	TITULARES CESAR MENDOZA ROQUE DOMINGUEZ ALEJANDRA NAVAS CLAUDIA MARTINEZ	TITULARES PAOLA MIRANDA MARCELA SEQUEIROS CARINA TONEATTI SILVIA GOMEZ	TITULARES CLAUDIA ALLOLIO EMILCE FRANCOIS MIRTA ALVAREZ CRISTINA RASO
SUPLENTES ANA QUIROZ ADRIAN MECA ALEJANDRA HERNANDEZ FERNANDA CAMPI	SUPLENTES LAURA NAVARRO VERONICA ROSAS VIVIANA SOSA JULIETA RIVERO	SUPLENTES ROXANA C. CUELLO MIRIAM E. AMPUERO OSCAR A. LUJAN VERONICA G. FERNANDEZ	SUPLENTES CLAUDIA ORTIZ MARIA SOSA PATRICIA SANCHEZ LORENA ALDAMA	SUPLENTES MARIANA DI MATTEO IVAN VARGAS VALENZUELA ANA VARGAS VALENZUELA NOEMI GUEVARA	SUPLENTES SILVIA ALLEGRANZI MARIA RODRIGUEZ CARINA FERNANDEZ NOELIA VERA

AZUL - BLANCO	PÚRPURA	ROSA - BLANCO	AMARILLA - GRIS	TURQUESA	MARFIL
VOTO LISTA COMPLETA <input type="checkbox"/>	VOTO LISTA COMPLETA <input type="checkbox"/>	VOTO LISTA COMPLETA <input type="checkbox"/>	VOTO LISTA COMPLETA <input type="checkbox"/>	VOTO LISTA COMPLETA <input type="checkbox"/>	VOTO LISTA COMPLETA <input type="checkbox"/>
TITULARES CARINA BOTTARI GUSTAVO CAÑADAS GABRIELA GRIGOR CLAUDIO RONDA	TITULARES JAVIER GUEVARA CARINA MOLINA ANALIA GIOVARUSCIO ANALIA BECERRA	TITULARES EMILCE S. MIRANDA NICOLAS J. ARGUELLO ENRICH M. ELISA SIMONNET CLAUDIO D. COMPANY	TITULARES CLAUDIA BUGUEÑO CLAUDIA CLIMENT NICOLAS BAJUK SERGIO HASSEN	TITULARES ALBERTO PAROLA XIMENA CARRASCO NOELIA CASTRO VIVIANA BENGOLEA	TITULARES ANDREA ARIZA CARINA RODRIGUEZ SANDRA DELSON ANA SOTO
SUPLENTES MARIA GIANNATTASIO ANA TURCO SILVANA GUEVARA MATIAS LIBERAL	SUPLENTES NANCY FUENTES ALEJANDRA MOYANO JUAN ALONSO CAROLINA VIDELA	SUPLENTES F. JAQUELINA TORRES SILVINA E. SORROCHE RAFAEL E. ANDREU RITA A. NASELLI ROLDAN	SUPLENTES NATALIA MARIN JORGE ABACA Y VEDIA PATRICIA CORTEZ MONICA MENDOZA	SUPLENTES JOANA PALACIOS EDUARDO TORRES ADRIAN ARMOA MARIA GUERCI	SUPLENTES JESUS ASTORGA ALEJANDRO MUÑOZ JUAN PLA STOCKER MARITZA AMPUERO BOBADILLA

APERTURA DEL ACTO ELECTORAL

El **Presidente de Mesa** procederá a:

- Controlar elementos entregados por el Gobierno Escolar
- Controlar que los Padrones que vienen en cada urna coincidan con el **Padrón Definitivo**.
- Habilitar un recinto para instalar las mesas y sobre ellas la urna que quede a la vista de todos y en un lugar de fácil acceso.
- Habilitar donde se colocarán las cabinas de votación para garantizar mayor seguridad al secreto del voto.
- Proceder a cerrar la urna colocándole la faja de seguridad.
- Las autoridades de mesa serán los primeros en emitir su voto
- Los fiscales, sólo podrán votar en las mesas en que actúen, únicamente si están registrados en ellas.
- Declarará abierto el acto electoral A LAS 9 h en punto, labrando el Acta de Apertura (en próxima placa)

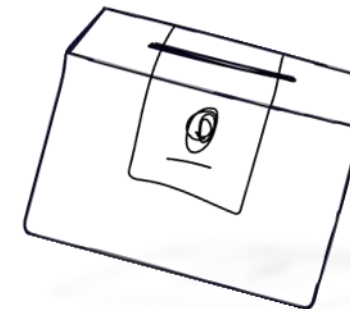

JUNTA ELECTORAL DE CUERPOS COLEGIADOS

DGE MENDOZA

JUNTA ELECTORAL
CUERPOS COLEGIADOS 2024

ACTA DE APERTURA DE MESA

DEPARTAMENTO: **MESA:**

16 DE MAYO DE 2024

SIENDO LAS HS., DEL DÍA 16 DE MAYO DE 2024, EN EL LOCAL DE LA ESCUELA EL PRESIDENTE DESIGNADO POR LA JUNTA ELECTORAL, DNI Y ANTE LA PRESENCIA DE LOS FISCALES ABAJO FIRMANTES, HABIENDO CONSTATADO QUE SE ENCUENTRAN TODOS LOS ELEMENTOS NECESARIOS PARA LA REALIZACIÓN DE LAS ELECCIONES DE MIEMBROS DE JUNTAS CALIFICADORAS Y DE DISCIPLINAS GREMIALES DE LA DIRECCIÓN GENERAL DE ESCUELAS, Y ESTANDO EN CONDICIONES EL LUGAR DISPUESTO PARA LLEVAR A CABO LAS MISMAS.

EN USO DE LAS FACULTADES CONFERIDAS POR LA JUNTA ELECTORAL Y EN CONFORMIDAD DE LOS FISCALES PRESENTES, SE DA POR INICIADO EL ACTO ELECTORAL.

AUTORIDAD	FIRMA	ACLARACIÓN	DNI
PRESIDENTE			
VICE PRESIDENTE			

FISCALES

FIRMA	ACLARACIÓN	DNI	LISTA

Siendo las Hs. se produce el cambio de **autoridad de mesa** por el docente
DNI

Siendo las Hs. se produce el cambio de **Fiscal** de la lista N° por el docente
DNI

Siendo las Hs. se produce el cambio de **Fiscal** de la lista N° por el docente
DNI

EMISIÓN DEL VOTO

- Ningún elector puede comparecer en el recinto exhibiendo de modo alguno la boleta del sufragio, ni formulando cualquier manifestación que implique violar tal secreto.
- La emisión del voto de los Electores será por orden de llegada.
- El Presidente debe solicitar DNI al elector , constatando su identidad.
- El Presidente entregará al elector las **Boletas Únicas** según corresponda a las Categorías que el/la docente revista como habilitado a votar en el Padrón y **un bolígrafo** con tinta indeleble, reteniendo el documento de identidad del elector, hasta que vote y firme el Padrón conforme a su voto.
- Las Boletas Únicas entregadas deben **tener los casilleros en blanco**, sin marcar y deben estar firmadas por las Autoridades de Mesa y los Fiscales que así lo deseen.

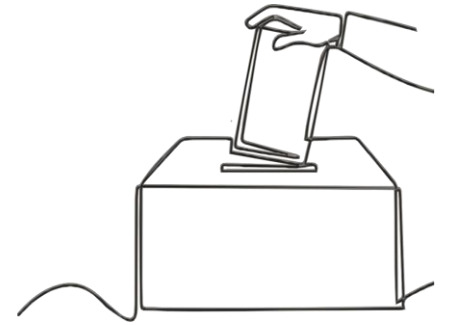

JUNTA ELECTORAL DE CUERPOS COLEGIADOS

DGE MENDOZA

VISTA DEL PADRÓN

Nº ORDEN	APELLIDO	NOMBRES	DOCUMENTO	DISCIPLINA PRIMARIA	DISCIPLINA SECUNDARIA	CALIFICADORA INICIAL	CALIFICADORA PRIMARIA	CALIFICADORA SECUNDARIA	CALIFICADORA ESPECIAL	CALIFICADORA JyA	CALIFICADORA TyT	VOTÓ	OBSERVACIONES	ESCUELA	DEPARTAMENTO	Nº MESA	MESA	FIRMA	CONSTANCIA VOTO
004	MESA	CLARA	xxxxxx		DS			CS			CTYT			0001	CAPITAL	1	CAP_M0001		ELECCIONES DE CUERPOS COLEGIADOS 2024 CORRADI, Cintia Ivana DNI:xxxxxx MESA: CAP_M0001
005	TAPIA	CELESTE	xxxxxx	DP		CI			CE					0001	CAPITAL	1	CAP_M0001		ELECCIONES DE CUERPOS COLEGIADOS 2024 CORTEZ, Ana Carolina DNI: xxxxxxxx MESA: CAP_M0001



JUNTA ELECTORAL DE CUERPOS COLEGIADOS

DGE MENDOZA

EMISIÓN DEL VOTO

- Las Autoridades de Mesa deben mostrar los pliegues a los fines de doblar las Boletas Únicas. Luego lo debe invitar a que proceda a votar en el lugar habilitado al efecto (CABINA DE VOTACIÓN).
- Ningún Elector/a podrá hacer uso en el momento de ejercer el voto de ningún dispositivo celular y/u otro que permita realizar fotografías (bajo apercibimiento del Art. 108 inc. 12).
- Una vez que el Elector emita su voto el Presidente devolverá su DNI, haciendo firmar el padrón y emitiéndole el Certificado de Emisión del voto.

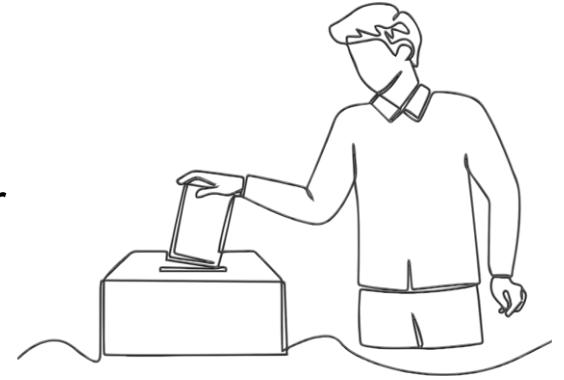

JUNTA ELECTORAL DE CUERPOS COLEGIADOS

DGE MENDOZA

CLAUSURA DEL COMICIO

- El Acto Eleccionario finalizará a las 18 h PERO continuará recibiendo el voto de los electores presentes hasta que hayan votado todos.
- Concluida la recepción de estos sufragios, el presidente tachará en el padrón los nombres de los electores que no hayan concurrido y hará constar al pie del mismo el número de sufragantes el correspondiente número de votos según las categorías que figuren en cada caso.

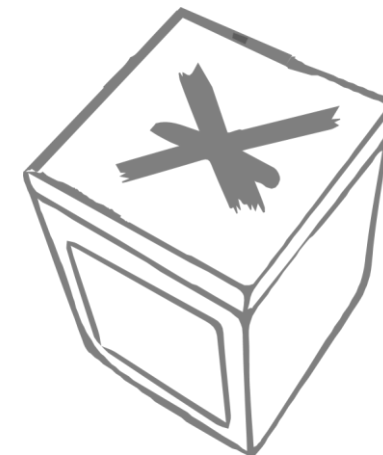

JUNTA ELECTORAL DE CUERPOS COLEGIADOS

DGE MENDOZA

COMIENZO DEL ESCRUTINIO

- Se verificará, por categoría la cantidad de boletas (disciplinas, calificadoras)

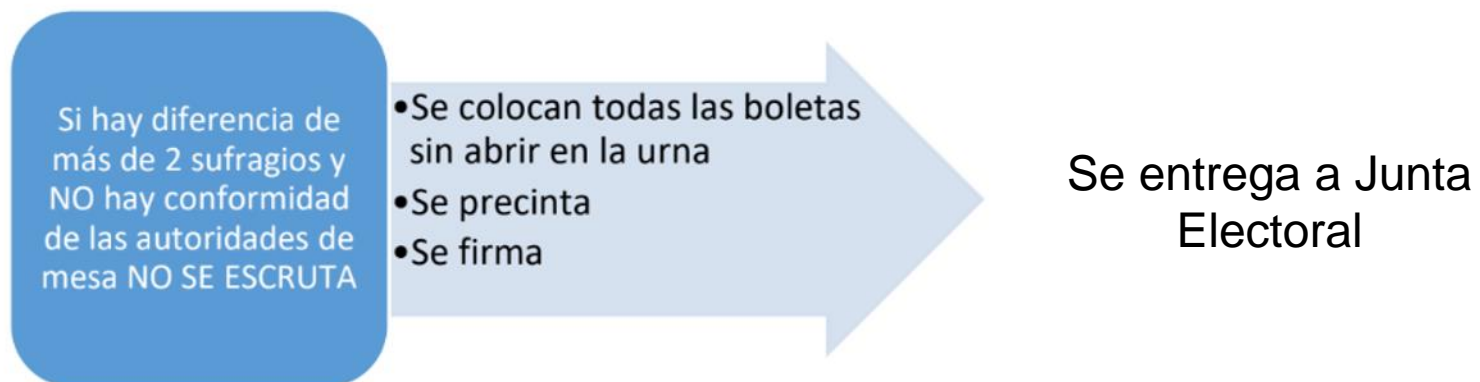

- El Presidente separará los sufragios para su recuento según las siguientes CATEGORÍAS DE VOTOS:



JUNTA ELECTORAL DE CUERPOS COLEGIADOS

DGE MENDOZA

Planilla que irá por departamento para llenar Acta de Escrutinio

MESA	DP	DS	CI	CP	CS	CE	CJyA	CTyT	TOTAL POR MESA
ALV_M0173	31	1	0	31	1	1	0	0	65
ALV_M0174	44	3	0	44	1	0	1	1	94
ALV_M0175	16	2	3	13	1	0	1	1	37
ALV_M0176	25	3	5	21	3	0	1	2	60
ALV_M0177	29	1	0	27	1	1	1	1	61
ALV_M0178	38	0	5	34	0	0	0	1	78
ALV_M0179	17	1	1	16	0	0	0	2	37
ALV_M0180	25	4	1	25	3	0	3	0	61
ALV_M0181	32	5	4	30	5	0	1	0	77
ALV_M0182	14	4	3	11	1	0	1	3	37
ALV_M0183	16	1	0	16	1	0	0	0	34
ALV_M0184	19	2	4	15	0	0	1	1	42
ALV_M0185	19	1	0	19	1	0	1	0	41
ALV_M0186	26	3	5	21	2	1	0	1	59
ALV_M0187	20	2	0	20	2	0	0	0	44
ALV_M0188	49	2	0	3	2	49	0	0	105
ALV_M0189	31	3	0	2	3	31	2	1	73
ALV_M0190	21	2	0	1	0	21	1	1	47
ALV_M0191	15	0	0	0	0	15	0	0	30
ALV_M0192	9	11	0	2	8	0	18	5	53
ALV_M0193	1	15	0	1	5	0	15	2	39
ALV_M0194	1	39	0	0	21	0	39	11	111
ALV_M0195	4	33	1	3	33	0	4	10	88
ALV_M0196	9	100	0	7	43	0	11	100	270

ACTA DE CIERRE Y ESCRUTINIO PROVISORIO DE COMICIO - 16 DE MAYO DE 2024

DEPARTAMENTO:	HORA DE INICIO DE ESCRUTINIO: _____	MESA:
---------------	-------------------------------------	-------

Total Electores		EN NUMERO:	EN LETRAS:				Total Ausentes	EN NUMERO:	EN LETRAS:	
Votantes por Cargo										
N°	Lista	JUNTA CALIFICADORA						JUNTA DISCIPLINA		
		Inicial	Primaria	Especial	Secundaria	Técnica	Adultos	Primaria	Secundaria	
L1	AZUL BLANCO									
L2	PÚRPURA									
L3	ROSA BLANCO									
L4	AMARILLA GRIS									
L5	TURQUESA									
L6	BLANCA									
L7	MARFIL									
VN	Votos nulos									
VB	Votos en blanco									
VR	Votos recurridos									
VI	Votos impugnados									
		JC I	JC P	JC E	JC S	JC T	JC A	JD P	JD S	
Total Votos por Cargo										
Total Ausentes por Cargo										

SIENDO LAS _____ HS DEL DÍA 16 DE MAYO DE 2024 EN EL DEPARTAMENTO _____ MESA _____

SE REALIZA EL ESCRUTINIO PROVISORIO EN PRESENCIA DE LA PRESIDENTE DE MESA Y LOS FISCALES ABAJO FIRMANTES.

FIRMA, ACLARACION Y DNI

PRESIDENTE

Av. San Martín 253 – Piso 1 – Capital- Mendoza - CP M5500

Email: juntaelectoral2024-dge@mendoza.edu.ar

PLANILLA DE CONTEO DE ESCRUTINIO																		
J U N T A C A L I F I C A D O R A P R I M A R I A	LISTA.....			LISTA.....			LISTA.....			LISTA.....			LISTA.....			VOTOS NULOS		
	5	10	15	5	10	15	5	10	15	5	10	15	5	10	15	5	10	15
	20	25	30	20	25	30	20	25	30	20	25	30	20	25	30	20	25	30
	35	40	45	35	40	45	35	40	45	35	40	45	35	40	45	35	40	45
	50	55	60	50	55	60	50	55	60	50	55	60	50	55	60	TOTAL NULOS:		
	65	70	75	65	70	75	65	70	75	65	70	75	65	70	75	VOTO RECURRIDOS		
	80	85	90	80	85	90	80	85	90	80	85	90	80	85	90	5	10	15
	95	100	105	95	100	105	95	100	105	95	100	105	95	100	105	20	25	30
	110	115	120	110	115	120	110	115	120	110	115	120	110	115	120	TOTAL RECURRIDOS:		
	125	130	135	125	130	135	125	130	135	125	130	135	125	130	135	VOTO IDENTIDAD IMPUGNADA		
140	145	150	140	145	150	140	145	150	140	145	150	140	145	150	5	10	15	
155	160	165	155	160	165	155	160	165	155	160	165	155	160	165	TOTAL ID. IMPUG.:			
170	175	180	170	175	180	170	175	180	170	175	180	170	175	180	VOTO BLANCOS			
185	190	195	185	190	195	185	190	195	185	190	195	185	190	195	5	10	15	
															20	25	30	
TOTAL LISTA			TOTAL LISTA			TOTAL LISTA			TOTAL LISTA			TOTAL LISTA			35	40	45	
															TOTAL BLANCOS			

TIPOS DE VOTOS

VOTO ERRÓNEO: cuando el docente hubiere inutilizado la boleta, deberá suministrarse otra boleta única al elector. La autoridad de mesa le colocará: **VOTO ERRÓNEO**, y la firmará a fin de su inutilización, sin revelar el secreto del voto; guardándose en sobre para su devolución a la junta electoral.

VOTOS VÁLIDOS: aquellos votos en el que el/la docente ha marcado una opción electoral por cada categoría de cargos a elegir en una boleta única.

VOTOS NULOS: aquellos en donde se ha marcado más de una opción electoral de distintas agrupaciones, en caso de haber marcado en más de una agrupación, se anulará el voto.

Los que llevan escrito algún nombre, firma o N° de DNI del elector.

VOTOS RECURRIDOS: Son aquellos en que algún fiscal acreditado cuestiona en forma verbal la decisión sobre la validez o la nulidad del voto, consignado en una o varias Boletas Únicas, realizada por las autoridades de mesa. En este caso, la Boleta Única en cuestión no será escrutada y se colocará en dicho sobre que se enviará a la Junta Electoral para que decida sobre la validez o nulidad del voto.

VOTOS IMPUGNADOS: Son aquellos que resultan cuando el presidente de mesa por su iniciativa o pedido de un fiscal considere que el votante ha falseado su identidad. Se labra el acta y se firma por el presidente y el o los impugnantes. Estos votos no serán escrutados en la mesa sino por la Junta Electoral.

VOTOS EN BLANCO: Son considerados votos en blancos aquellos en los que no se ha marcado ninguna opción electoral en la Boleta Única.



CONCLUSIÓN DEL ESCRUTINIO

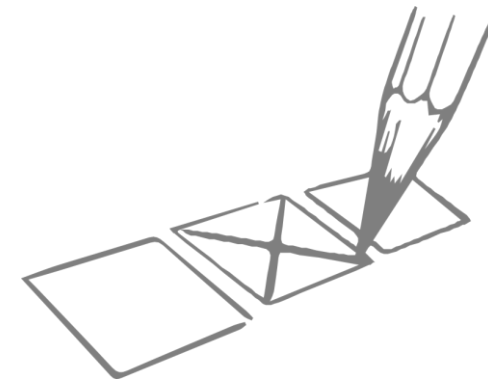

-Concluída la tarea de escrutinio provisorio, se consignarán todos los datos requeridos en el **Acta de Cierre/Escrutinio Provisorio por triplicado** remitida por la Junta Electoral.

-**Se deberán guardar en la urna** los votos válidos, votos nulos, votos en blanco; los sobres de los votos impugnados, votos erróneos y votos recurridos y un acta de cierre/escrutinio provisorio.

-En un sobre pegado afuera de la urna se colocará el Padrón de Electores, las Actas de Apertura y Cierre/Escrutinio provisorio (duplicado). (En próxima placa copia de Acta de Cierre y Escrutinio Provisorio y planilla de conteo)



JUNTA ELECTORAL DE CUERPOS COLEGIADOS

DGE MENDOZA

CONCLUSIÓN DEL ESCRUTINIO

-El Presidente de Mesa entregará a cada uno de los fiscales que lo soliciten copia del Acta de Escrutinio Provisorio la que será firmada por éste, el Vicepresidente y por los Fiscales.

-La urna se cerrará colocando una faja especial tapando la boca o ranura, cubriendo totalmente la tapa frente y parte posterior que asegurarán y firmarán el presidente y los fiscales que lo deseen.

-Finalizado el escrutinio de mesa el presidente debe:

- Cargar el acta en GEM :
https://wikigem.mendoza.edu.ar/menu/modulos_complementarios/elecciones (en próxima placa)
- Digitalizar y enviar a Junta Electoral (juntaelectoral2024-dge@mendoza.edu.ar)
- Colocar el acta fuera de la urna
- Entregar la urna para su custodia al personal asignado por el gobierno escolar.



JUNTA ELECTORAL DE CUERPOS COLEGIADOS

DGE MENDOZA

Altas y Bajas

Direcciones y teléfonos

Trámites MxM

Padres

Alumnos

Docentes

Escuela

Módulos Complementarios

Módulos Adicionales

Docentes

Escuela

Módulos Complementarios

Módulos Adicionales

/ menu / modulos_complementarios / elecciones

- > Carga de actas
- > Escrutinio Provisorio de Comicio.



ELECCIONES

[VOLVER A: MÓDULOS COMPLEMENTARIOS](#)

Carga de actas



ROL: Módulo Elecciones

→ Una vez **finalizado el escrutinio**, se deberán cargar las actas en GEM.

→ Al ingresar al sistema visualizará las mesas correspondientes a la Escuela.

1). Las mesas marcadas en rojo son aquellas que aún no se ha completado la carga.

▶ Para comenzar la carga hacer clic en [Cargar](#) sobre la mesa deseada.

2). Las mesas marcadas en verde son aquellas que ya se ha completado la carga (aunque sea parcialmente). Se podrá modificar en caso de ser necesario.

▶ Hacer clic en [Editar](#).

Escuela

Mesas

Mesa:

Electores: 308

Votantes: 308

Ausentes: 0

0835

Editar

Mesa:

Electores: 307

Votantes: -

Ausentes: -

1041

Cargar

- Altas y Bajas
- Direcciones y teléfonos
- Trámites MxM

- Padres
- Alumnos
- Docentes
- Escuela

- Módulos Complementarios
- Módulos Adicionales

- Módulos Complementarios
- Módulos Adicionales

- > Carga de actas
- > Escrutinio Provisorio de Comicio.



Escrutinio Provisorio de Comicio.

Escrutinio Provisorio de Comicio

Mesa - Esc. -

Total Electores 307 Total Sobres Total Ausentes 307

N°	Lista	Votantes por Cargo							
		JC Inicial	JC Primaria	JC Especial	JC Secundaria O	JC Técnica	JC Adultos	JD Primaria	JD Secundaria
L1	Azul Blanco	0	0	0	0	0	0	0	0
L2	Purpura	0	0	0	0	0	0	0	0
L3	Rosa Blanco	0	0	0	0	0	0	0	0
L4	Amarillo Gris	0	0	0	0	0	0	0	0
L5	Turquesa	0	0	0	0	0	0	0	0
L6	Blanca	0	0	0	0	0	0	0	0
L7	Marfil	0	0	0	0	0	0	0	0
VN	Votos nulos	0	0	0	0	0	0	0	0
VB	Votos en blanco	0	0	0	0	0	0	0	0
VR	Votos recurridos	0	0	0	0	0	0	0	0
VI	Votos impugnados	0	0	0	0	0	0	0	0
		JC I	JC P	JC E	JC S	JC T	JC A	JD P	JD S
Total Votos por Cargo		0	0	0	0	0	0	0	0
Total Ausentes por Cargo		31	94	10	144	93	67	174	183

Cancelar Guardar

Referencias:

- 1). El sistema tendrá pre cargado la cantidad de Electores.
- 2). Deberá cargar el total de sobres depositados en la urna y el sistema calculará el total de ausentes.
- 3). A continuación cargar los votos por Lista y Nivel.

➔ Al finalizar deberá hacer clic en **Guardar**.

JUNTA ELECTORAL
CUERPOS COLEGIADOS 2024

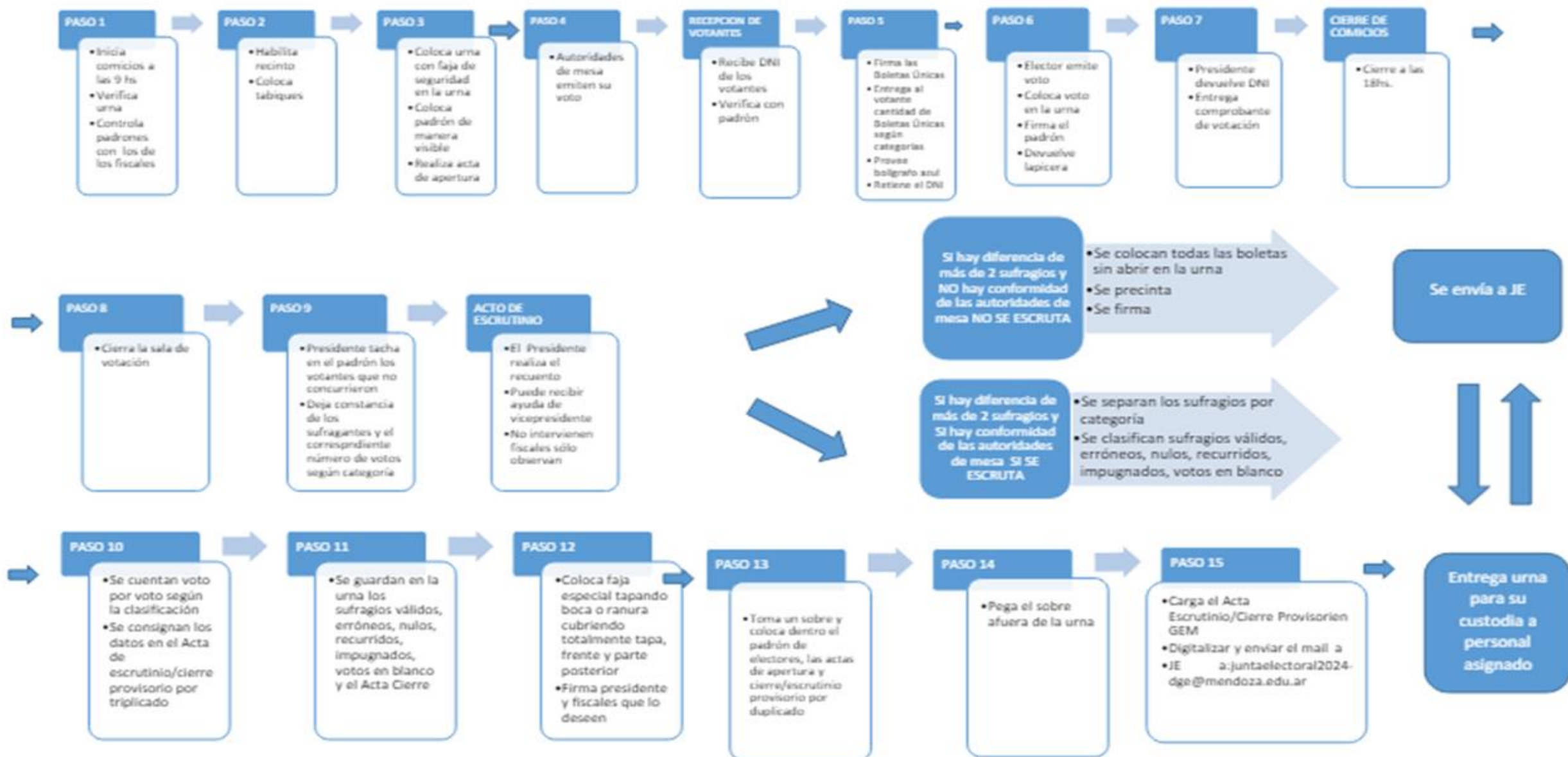

MUCHAS GRACIAS



JUNTA ELECTORAL DE CUERPOS COLEGIADOS

